



Estado de  
Coahuila

Secretaría de Economía

The award logo features three black squares at the top: the first contains a white icon of an upward-pointing arrow with diagonal lines, the second contains a white outline of the state of Coahuila with a star in the center, and the third contains the white numbers '20' over '26'.

**PREMIO**  
**ESTATAL DE**  
**EXCELENCIA OPERACIONAL**  
**COAHUILA 2026**



Estado de  
Coahuila

Secretaría de Economía



# PREMIO ESTATAL DE EXCELENCIA OPERACIONAL

## ¿Qué es?

Es el máximo reconocimiento empresarial y organizacional que otorga el Gobierno del Estado de Coahuila de Zaragoza, cuyo objetivo es destacar las mejores prácticas operativas de acuerdo con el modelo de excelencia definido en la convocatoria.



## ¿Cuál es el principal requisito?

Que el participante se destaque por utilizar las mejores prácticas operativas y organizacionales, que le permitan ser más eficiente y productivo, lo cual, además, redundará en que nuestra entidad se posicione en los mejores niveles de competitividad nacional e internacional.



## ¿A quién va dirigido?

El Premio va dirigido a Empresas y Organizaciones del **Sector Privado** (Industrias, agroindustrias, comercios, prestadores de servicios, cámaras y organismos empresariales), del **Sector Público** (Dependencias estatales, municipales y organismos públicos autónomos) y del **Sector Educativo** (Instituciones educativas públicas y privadas de los niveles básico, medio y superior), con domicilio en nuestra entidad.

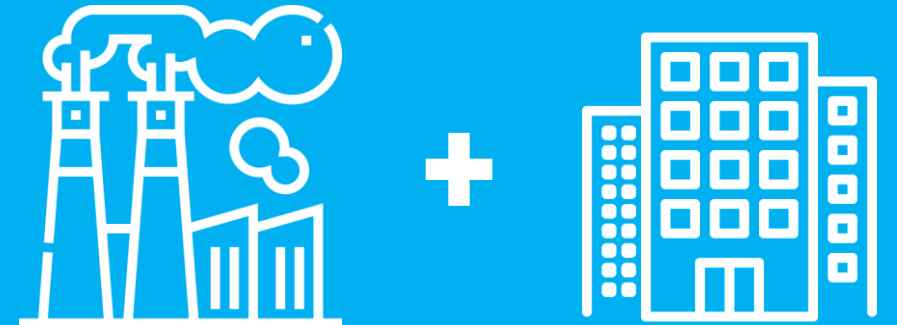



# MODELO DEL PREMIO ESTATAL DE EXCELENCIA OPERACIONAL COAHUILA: 8 CRITERIOS

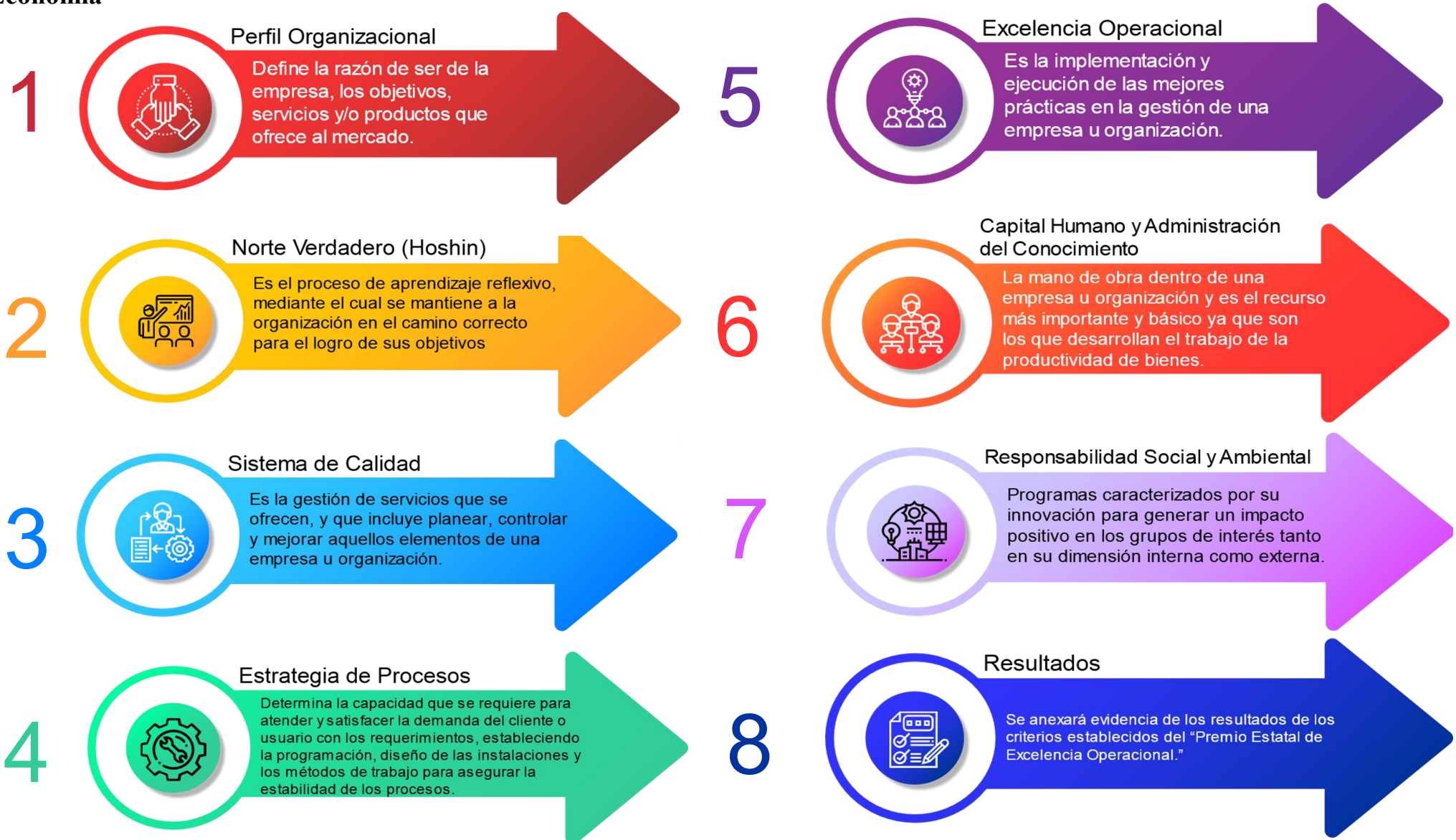



Estado de  
Coahuila

Secretaría de Economía

# ETAPAS



Fecha		Actividad
Del:	Al:	
13/02/2026		Publicación Convocatoria en Periódico Oficial.
13/02/2026	06/03/2026	I) Promoción
09/03/2026	31/05/2026	II) Inscripción: 1) Registro y 2) Reporte Inicial.
01/06/2026	12/06/2026	III) Etapa de Selección.
15/06/2026	03/07/2026	IV) Etapa de Revisión de Perfil.
06/07/2026	07/08/2026	V) Etapa de Evaluación Integral.
10/08/2026	11/09/2026	VI) Etapa de Evaluación de Campo.
14/09/2026	18/09/2026	VII) Etapa de Designación de Ganadores.
05/10/2026	16/10/2026	VIII) Etapa de Premiación.

## SECTORES PARTICIPANTES

Servicio, Comercio y Transformación

Educativo y Público



# IMPORTANCIA DE LAS DIFERENTES ETAPAS DEL PREMIO

1

Las organizaciones que se registren, presentarán un reporte inicial, en el que informarán el tipo de prácticas que utilizan internamente, lo cual permite verificar si están alineadas al modelo y a los 8 criterios establecidos en el mismo.

2

Posteriormente, presentarán un informe en extenso, que permitirá a los consultores especializados conocer más a fondo cada una de las prácticas exitosas que se utilizan en la organización y poder iniciar un proceso de evaluación más detallado.

3

En esta parte del proceso, se realizará una visita de campo a sus instalaciones, con el fin de verificar que las prácticas utilizadas se ejecutan con eficiencia, lo que garantiza que existe una cultura de calidad e innovación en todos los niveles de la empresa.

4

Al final del premio, independientemente del lugar que haya obtenido la organización, los consultores especializados encargados de dar seguimiento al premio entregarán un reporte en el que se les informará cuáles son sus áreas de oportunidad, lo cual les permitirá mejorar a futuro.